

**Progetto di restauro del soffitto ligneo dipinto e delle superfici parietali
decorate della Sala dei Venti presso Palazzo dei Normanni.**



PROGETTISTA per il restauro pittorico
Centro Regionale per la progettazione e il restauro
Arch. Stefano BIONDO (Dirigente del Servizio 11)

Lorella PELLEGRINO (Responsabile del laboratorio di restauro)
Loredana PASTA (Collaborazione)

PROGETTISTA per i prospetti esterni e il soffitto ligneo
Arch. Maria Chiara TOMASINO

**COORDINATORE PER LA SICUREZZA IN FASE DI
PROGETTAZIONE ED ESECUZIONE**
Arch. Maria Chiara TOMASINO

RUP e DL
Arch. Pasquale RIGGIO

ELABORATO A.02
Rilievo architettonico:
Pianta, prospetti e sezioni

COMMITTENZA
Assemblea Regione Siciliana

CODICE ELABORATO	DATA	SCALA	FORMATO
A.02	Ottobre 2020	1:100	A3

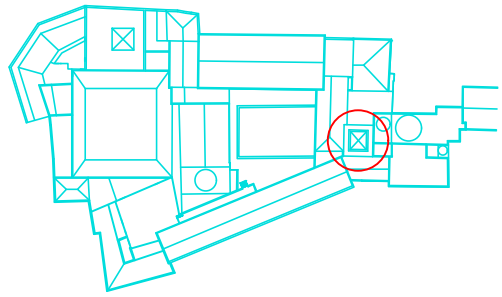

⊕ +23.30

⊕ +8.53

LLA FONTANA

⊕ +23.20

⊕ +24.55

⊕ +23.50

⊕ +24.74

⊕ +24.84

⊕ +16.00

⊕ +24.94

⊕ +25.04

⊕ +27.34

⊕ +28.94

⊕ +38.96

⊕ +29.52

⊕ +41.06

⊕ +26.8

Scala D

SALA DEI VENTI

Planimetria quota +24.70 - scala 1:100

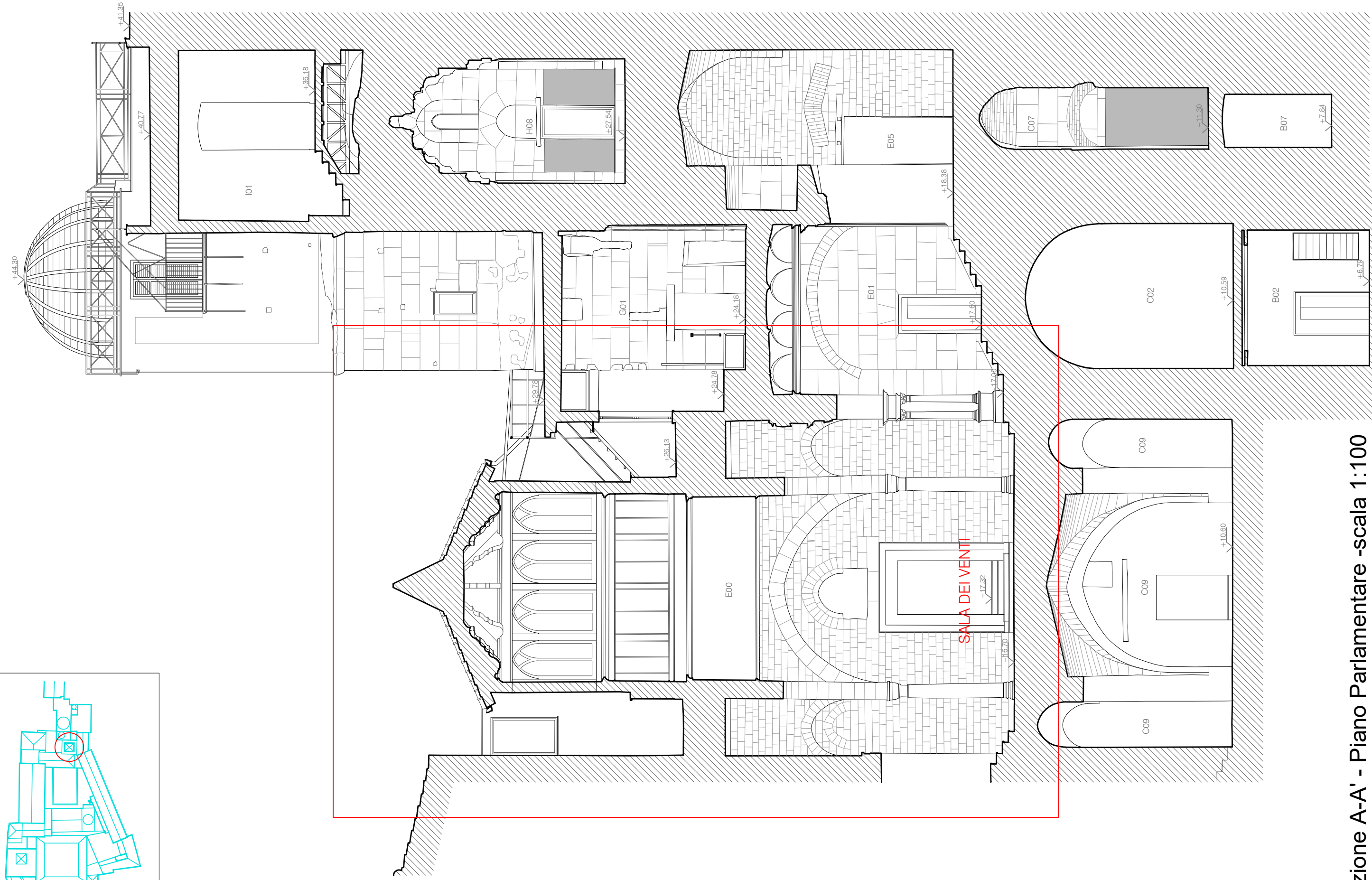
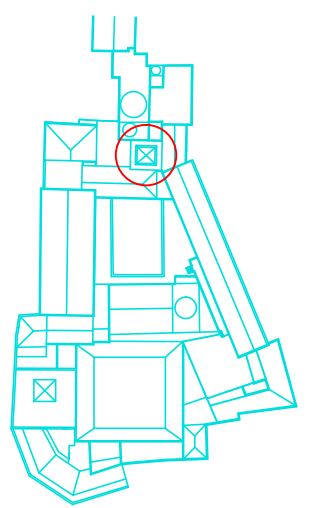

Sezione A-A' - Piano Parlamentare - scala 1:100

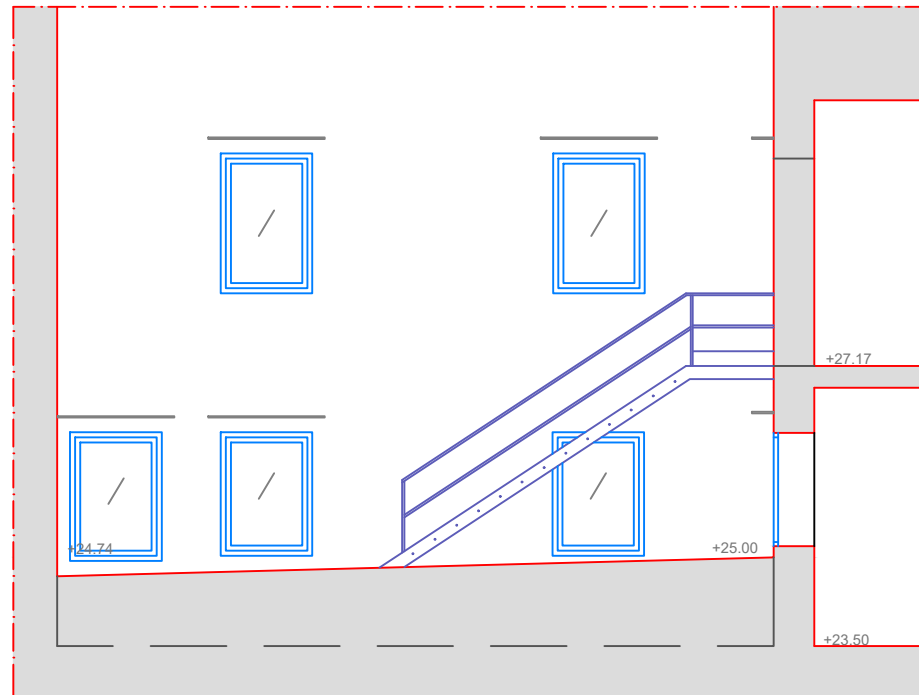
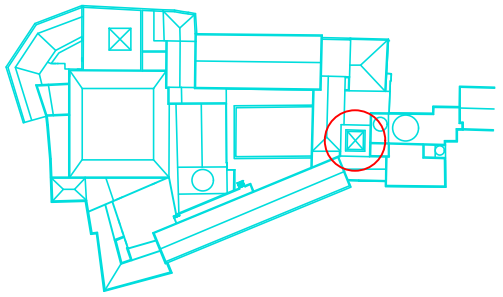

Sez. B-B'

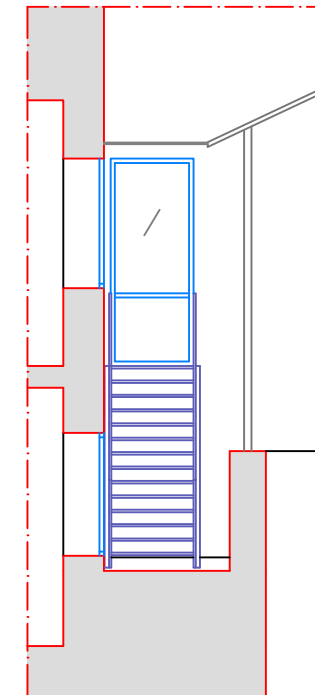

Sez. E-E'

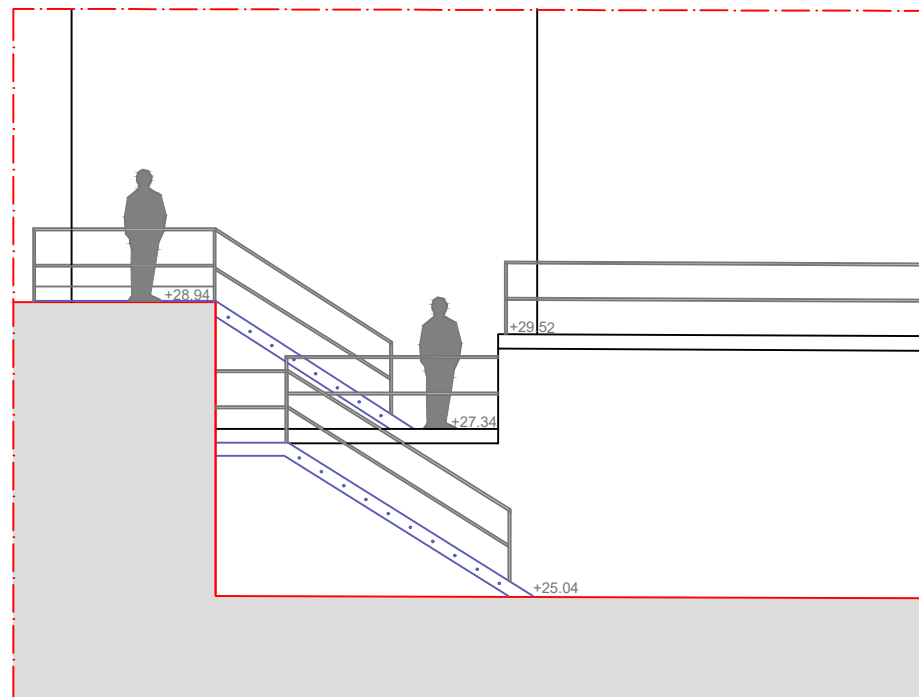

Sez. D-D'

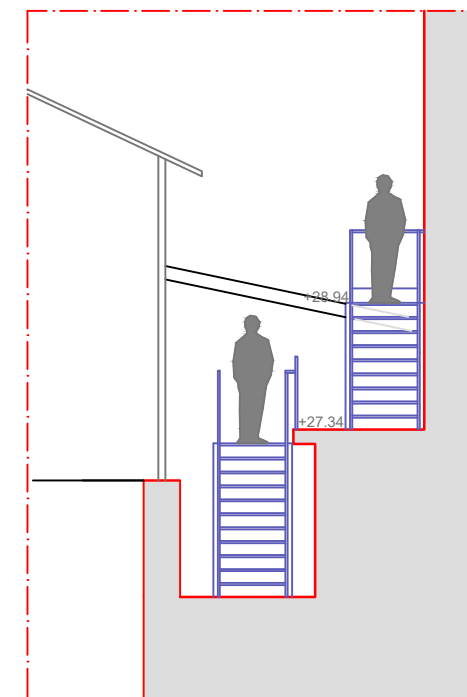

Sez. C-C'