

**Progetto di restauro del soffitto ligneo dipinto e delle superfici parietali decorate della Sala dei Venti presso Palazzo dei Normanni.**



**PROGETTISTA per il restauro pittorico**  
*Centro Regionale per la progettazione e il restauro*  
Arch. Stefano **BIONDO** (Dirigente del Servizio 11)

Lorella **PELLEGRINO** (Responsabile del laboratorio di restauro)  
Loredana **PASTA** (Collaborazione)

**PROGETTISTA per i prospetti esterni e il soffitto ligneo**  
Arch. Maria Chiara **TOMASINO**

**COORDINATORE PER LA SICUREZZA IN FASE DI  
PROGETTAZIONE ED ESECUZIONE**  
Arch. Maria Chiara **TOMASINO**

**RUP e DL**  
Arch. Pasquale **RIGGIO**

**ELABORATO A.01**  
**Inquadramento territoriale  
e urbanistico**

**COMMITTENZA**  
*Assemblea Regione Siciliana*

<b>CODICE ELABORATO</b>	<b>DATA</b>	<b>SCALA</b>	<b>FORMATO</b>
<b>A.01</b>	Ottobre 2020	VARIE	A3



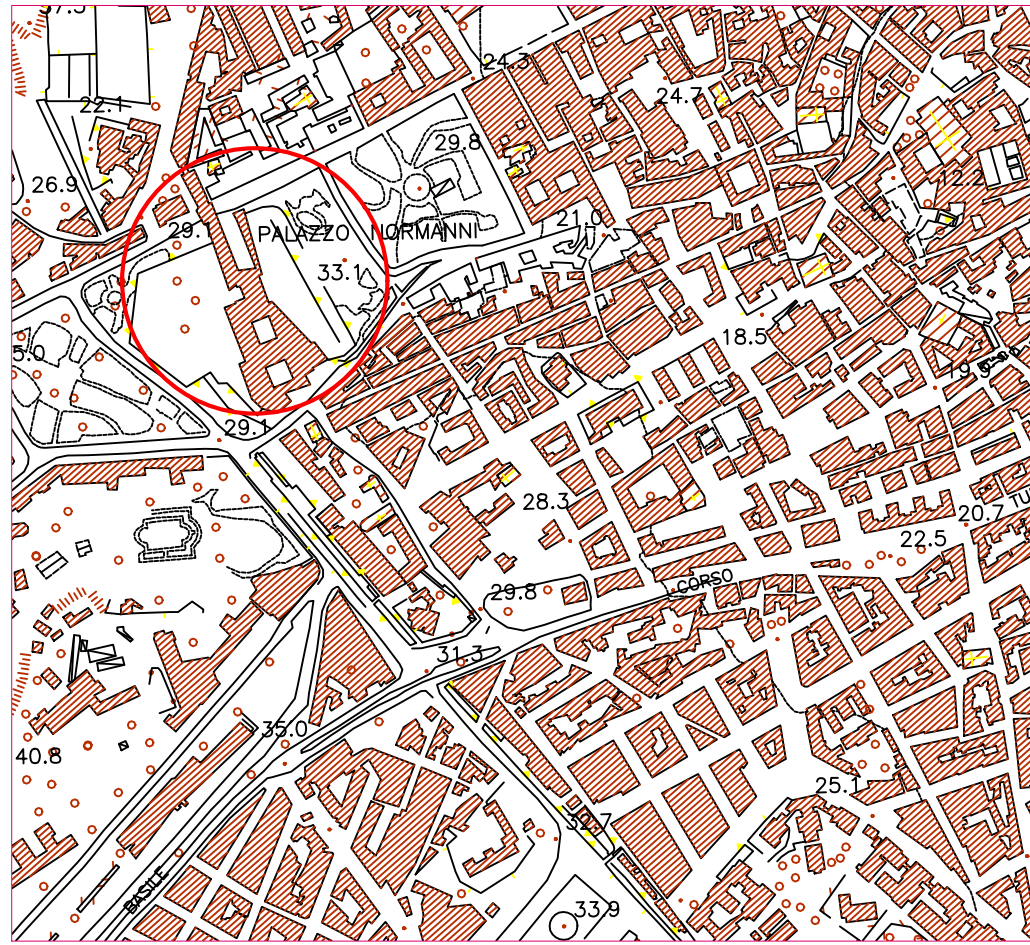

STRALCIO AEROFOTOGRAMMETRICO scala 1:5.000

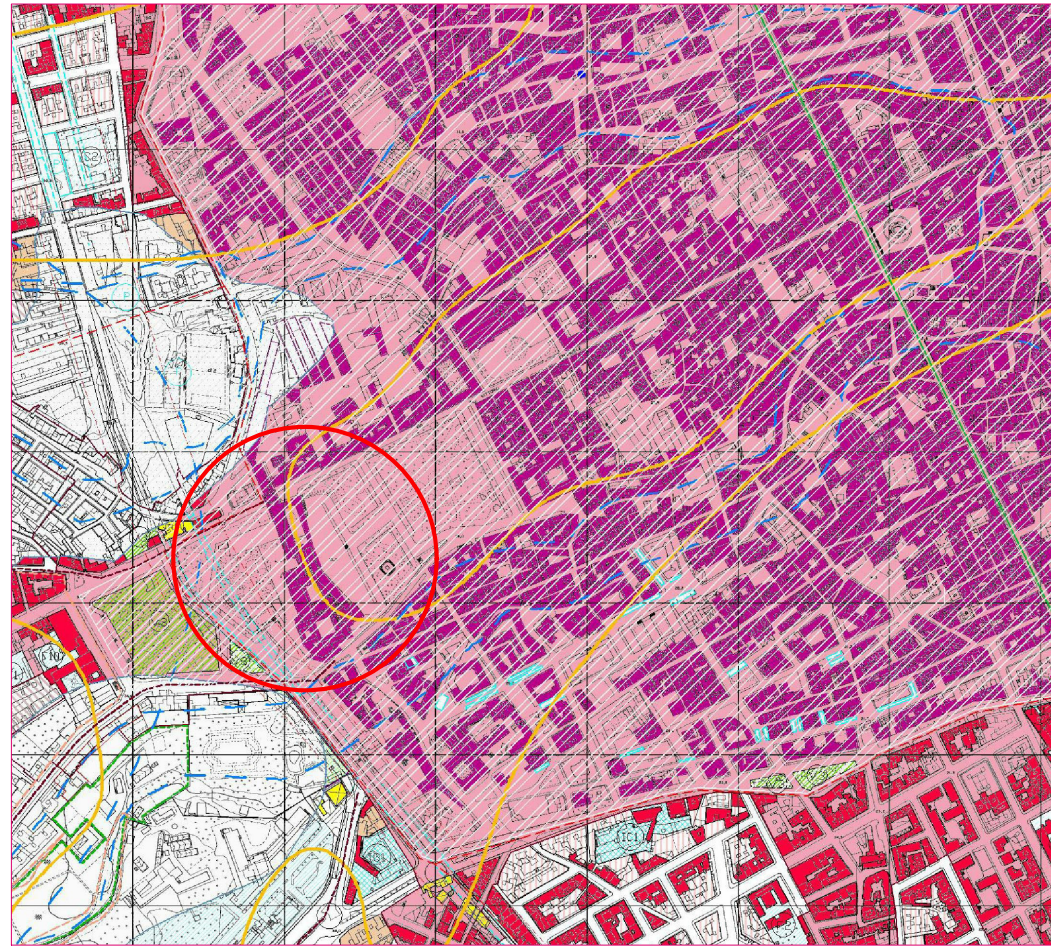

STRALCIO P.R.G. scala 1:5.000

STRALCIO CARTA TECNICA DEL CENTRO STORICO DI PALERMO scala 1:500

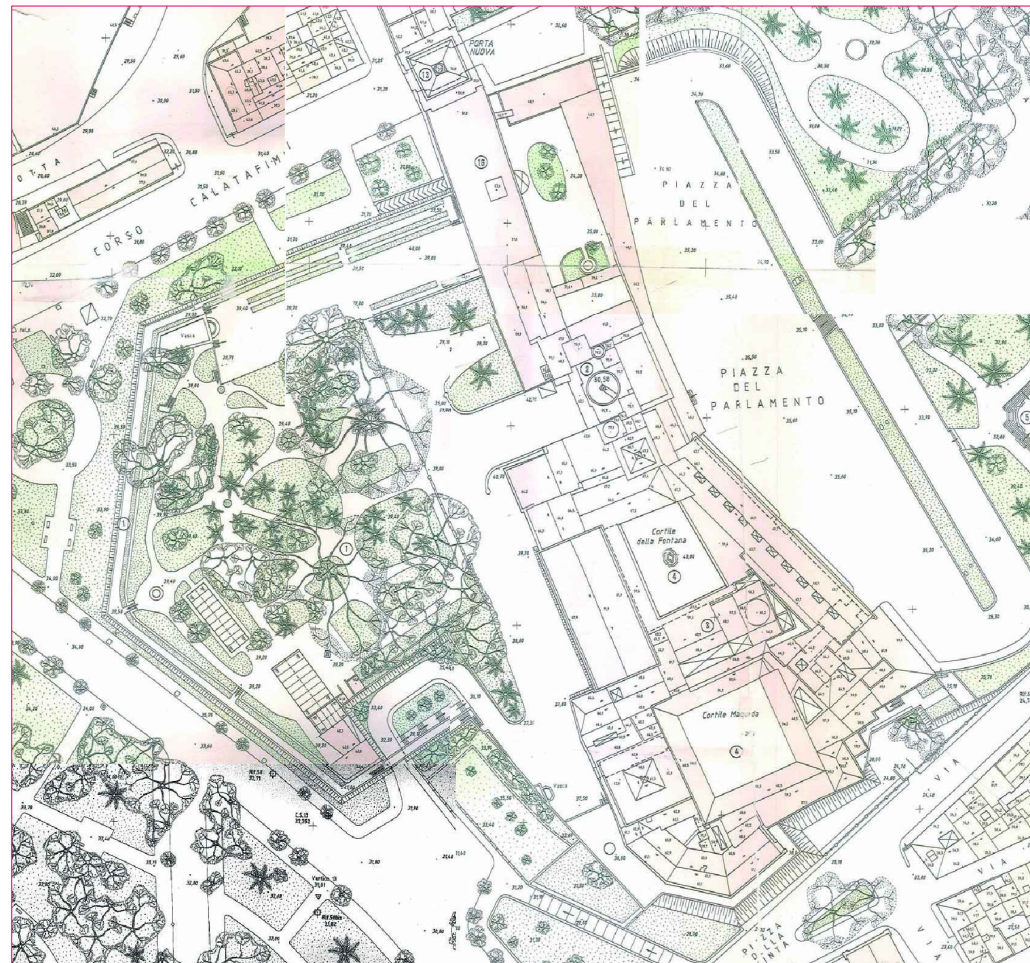

FOTO AEREA (Bing Maps)



FOTO AEREE (Bing Maps)